

Rebus

Wat staat hier verborgen?

Bijvoorbeeld:  h + ei = hei, maar de i=t, dus: *het*.



Er staat: _____

Dit betekent: _____

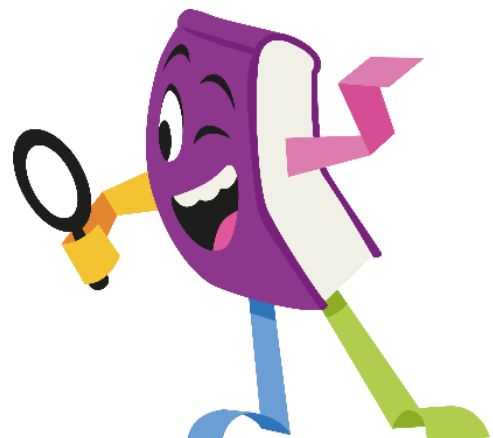

Husselpuzzel

Links zie je de woorden die je moet invullen in de puzzel. De letters staan alleen niet in de goede volgorde. Om je te helpen staat de betekenis van het woord erachter.

Let op: de ij mag in twee vakjes.

jlnekienk

--	--	--	--	--	--	--	--	--	--	--

5

blijkbaar, zoals je kunt afleiden

eltemeeln

--	--	--	--	--	--	--	--	--	--	--

3

op de kaart zetten

eorvemgn

--	--	--	--	--	--	--	--	--	--

4

dat waartoe iemand in staat is, de gave

ebrnteve

--	--	--	--	--	--	--	--	--	--

6

bezeten, fanatiek

kiaslojlkmon

--	--	--	--	--	--	--	--	--	--	--	--	--	--	--	--	--	--

2

niet los van elkaar te zien, niet te scheiden

eeuisgetclrn

--	--	--	--	--	--	--	--	--	--	--	--	--	--	--	--	--	--

1

gebaren maken

De oplossing is:

--	--	--	--	--	--	--

1 2 3 4 5 6



Kruiswoordpuzzel

Vul de woorden in die bij de beschrijvingen horen.



Tip

Waar een streepje staat hoef je niets in te vullen.
Let op: de ij mag in twee vakjes.

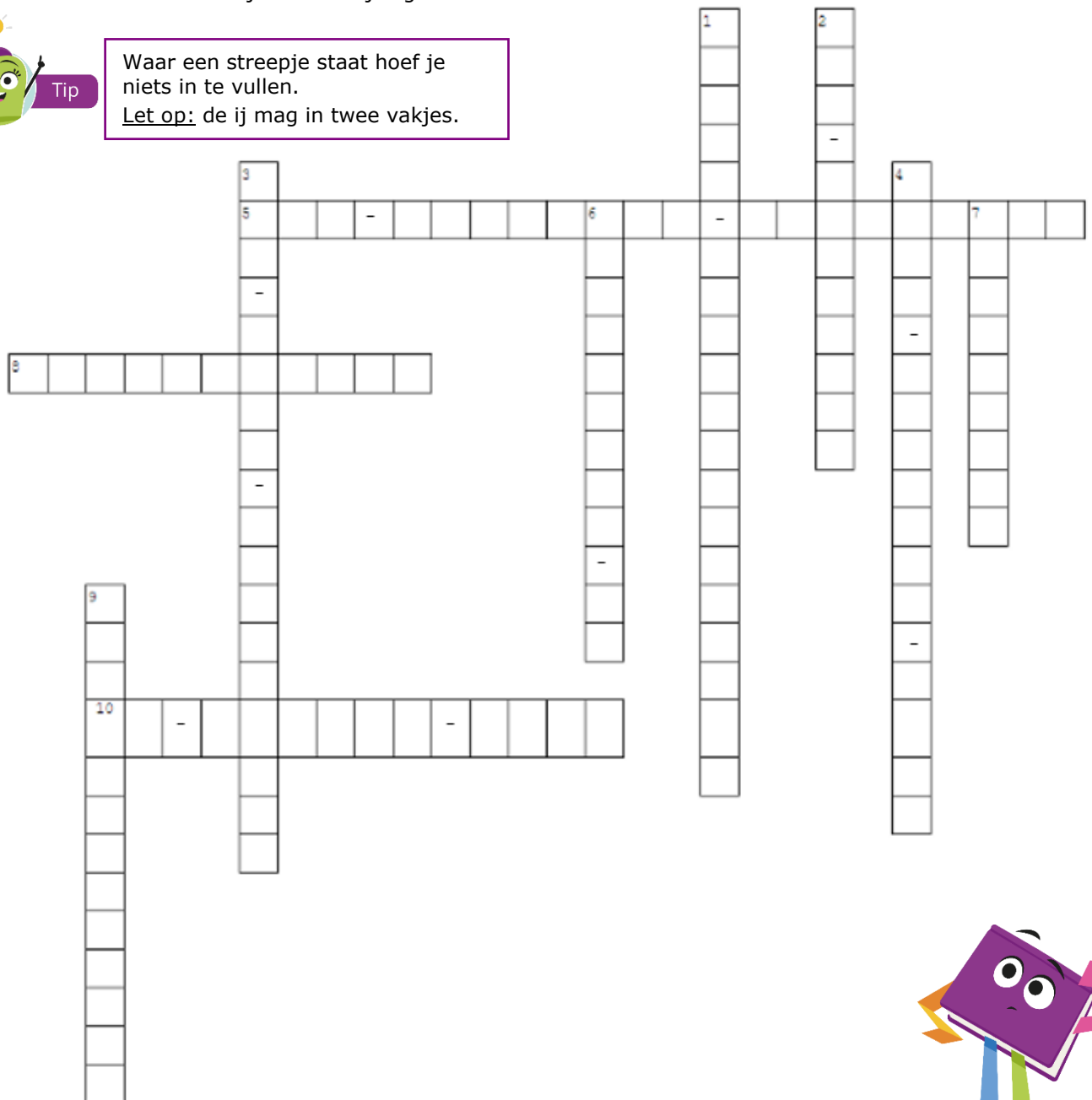

Van links naar rechts

- 5. meeprofiteren
- 8. vreemd, bizar
- 10. binnenkort te verwachten zijn

Van boven naar beneden

- 1. heel erg lang
- 2. dat waartoe iemand in staat is
- 3. onder die voorwaarde
- 4. voor het eerst verschijnen
- 6. ontstaan zijn uit
- 7. blijikbaar
- 9. niet los van elkaar te zien

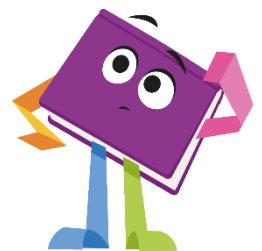

nagratgue-po / kieaslojlkmon / snsdi-sngenseieuhem / eth-ngmeeorv / jlnekienk / etm-iedn-
entrvdase / ene-aratejng-nkiemekpe / po-dnaenh-jzin / injz-eetidrn-eond / gsieibisntu

Antwoorden

Rebus

Rebus: Er staat: Paaseieren en de paashaas zijn onlosmakelijk verbonden.

Dit betekent: Paaseieren en de paashaas zijn niet los van elkaar te zien.

Husselpuzzel

Husselpuzzel:

blijkbaar, zoals je kunt afleiden	<i>kennelijk</i>
op de kaart zetten	<i>meetellen</i>
dat waartoe iemand in staat is, de gave	<i>vermogen</i>
bezeten, fanatiek	<i>verbeten</i>
niet los van elkaar te zien, niet te scheiden	<i>onlosmakelijk</i>
gebaren maken	<i>gesticuleren</i>

De oplossing is: eieren

Kruiswoordpuzzel

Kruiswoordpuzzel:

													s	h																			
													i	e																			
													n	t																			
													d	-																			
													s	v	z																		
m	e	e	n	-	g	r	a	a	n	t	j	e	-	m	e	e	p	i	k	k	e	n											
t														e	m	r	j	e															
-														r	e	m	n	n															
d														u	n	o	-	n															
b	u	i	t	e	n	i	s	s	i	g																							
e														g	s	g	i	e															
n														g	e	e	n	n	t	l													
-														a	n	h	r	j															
v														a	h	e	e	d	k														
e														n	u	d	e																
r														o	g	e	-	d															
s														p	e	n	-	e															
o														i	s	n	d																
n														t	i	s	o																
l	o	p	-	h	a	n	d	e	n	-	z	i	j	n																			
s														n	d	o	e																
m														d	e	n																	
a														e																			
k																																	
e																																	
l																																	
i																																	
j																																	
k																																	

